

Concert コンサート

8/27 [Wed]

名建築とクラシック音楽 ～音楽で世界を旅して～

Famous Architecture and Classical Music:
Traveling the World with Music

会場：浪花教会礼拝堂 Venue: Naniwa Church Hall

高麗橋 2-6-2 2-6-2 Koraibashi map [7](#)

[要申込 (先着順) Advance registration required (first-come, first-served) ・
各回定員 45名 maximum participants per session 45 persons ・
参加費 admission fee ¥1,500-]

船場の中の名建築のひとつ、浪花教会にてクラシックコンサートを行います。
誰もが耳にしたことのあるクラシックの名曲を解説を交えながらお届けします。
ステンドグラスの光が降り注ぐ素敵な空間で
フルートとヴァイオリンの音色に満たされる贅沢な時間をお過ごしください。

A classical concert will be held at Naniwa Church, one of the most famous buildings in Semba.
In keeping with the theme of "Traveling Around the World with Music,"
the concert will feature famous classical pieces that everyone has heard before,
accompanied by commentary.
A luxurious time filled with the sound of flutes and violins
in a wonderful space filled with light from the stained glass.

午前の部 Morning Session

11:30~12:30 開場 Doors open 11:00

ヴァイオリン二重奏

出演：三宅 恵・中野千瑛

Violin Duet Performance

MIYAKE Megumi, NAKANO Chie

——申し込みはこちらから [Register here](#) ▶



三宅 恵
MIYAKE Megumi



中野千瑛
NAKANO Chie

午後の部 Afternoon Session

14:00~15:00 開場 Doors open 13:30

フルート二重奏

出演：田畑裕美・辻井義祐

Flute Duet Performance

TABATA Hiromi, TSUJII Yoshihiro

——申し込みはこちらから [Register here](#) ▶



田畑裕美
TABATA Hiromi



辻井義祐
TSUJII Yoshihiro

香りの演出 by 松栄堂

Fragrance production by Shoyeido

香りの文化を伝え続ける香老舗松栄堂が、教会にふさわしい
「乳香」をベースにしたお香で香りの空間演出を行います。

Shoyeido, a long-established incense maker
that continues to pass down the culture of fragrance,
creates aromatic spaces using incense based on frankincense.

薫香提供: 香老舗松栄堂大阪本町店

Incense offering: Shoyeido Incense - Osaka Hommachi Store



船場

SEMBA EXPO

博覧会

2025

特別編

Special Edition

2025

8/24 [Sun] ▶ 29 [Fri]

江戸時代、日本の経済の中心地だった

大坂を支えていたのが船場です。

船場にはその時代からの歴史や

文化の面影がたくさん残っています。

歴史的建築物や史跡が点在する

北船場の街の散策をどうぞお楽しみください。

During the Edo period (1603-1867),

Semba supported Osaka,

the economic center of Japan.

Many vestiges of the history and culture

from that era still remain in Semba.

Please enjoy a stroll through the town of Kita Semba,
which is dotted with historical buildings and heritage sites.

企画 | 船場博覧会実行委員会

Planning | Semba Expo Executive Committee

浪花教会 Naniwa Church

Semba Pavilion Map

船場パビリオンマップ

船場の街には様々な歴史、文化が集約されています。

江戸時代、緒方洪庵が蘭学塾として開学した適塾では、近代日本を形作った福沢諭吉が学びました。

その歴史を伝える適塾や企業が備える史料館。

東洋のマンチェスターと呼ばれた大大阪時代に建てられたレトロビルも、ビルオーナーの熱意で往時の姿を見ることができます。

また、茶の湯文化を伝える湯木美術館、豪商鴻池家の座敷が残る大阪美術倶楽部など、枚挙にいとまがありません。

船場博覧会として開催してきた15年の間にも時代の流れで変わってきたもの、変わらず守り続けてきたもの、未来に向けて発展していくもの、

それらを紹介し、訪ねていただけるよう、船場パビリオンマップを作成しました。

どうぞ手に取って船場の歴史、文化に触れながらまちを歩いてみてください。

船場博覧会実行委員長

Chairman of the Semba Expo Executive Committee

池田吉孝 IKEDA Yoshitaka



The town of Semba has a rich history and culture.

Tekijuku, a private school that conveys the history of the area, and a museum equipped by a company.

We have created the Semba Pavilion Map to introduce the things that have changed over the 15 years of the Semba Expo,

the things that have remained unchanged, the things that have been preserved,

and the things that will develop for the future.

Please take the map and walk around the town while experiencing the history and culture.

イベント、関連イベント Events, Related Events

船場パビリオン Semba Pavilion

近代建築 Modern Architecture

ホテル Hotel

(Numbered ones → See the listing on both sides of this brochure; Unnumbered ones → Names are shown on the map)

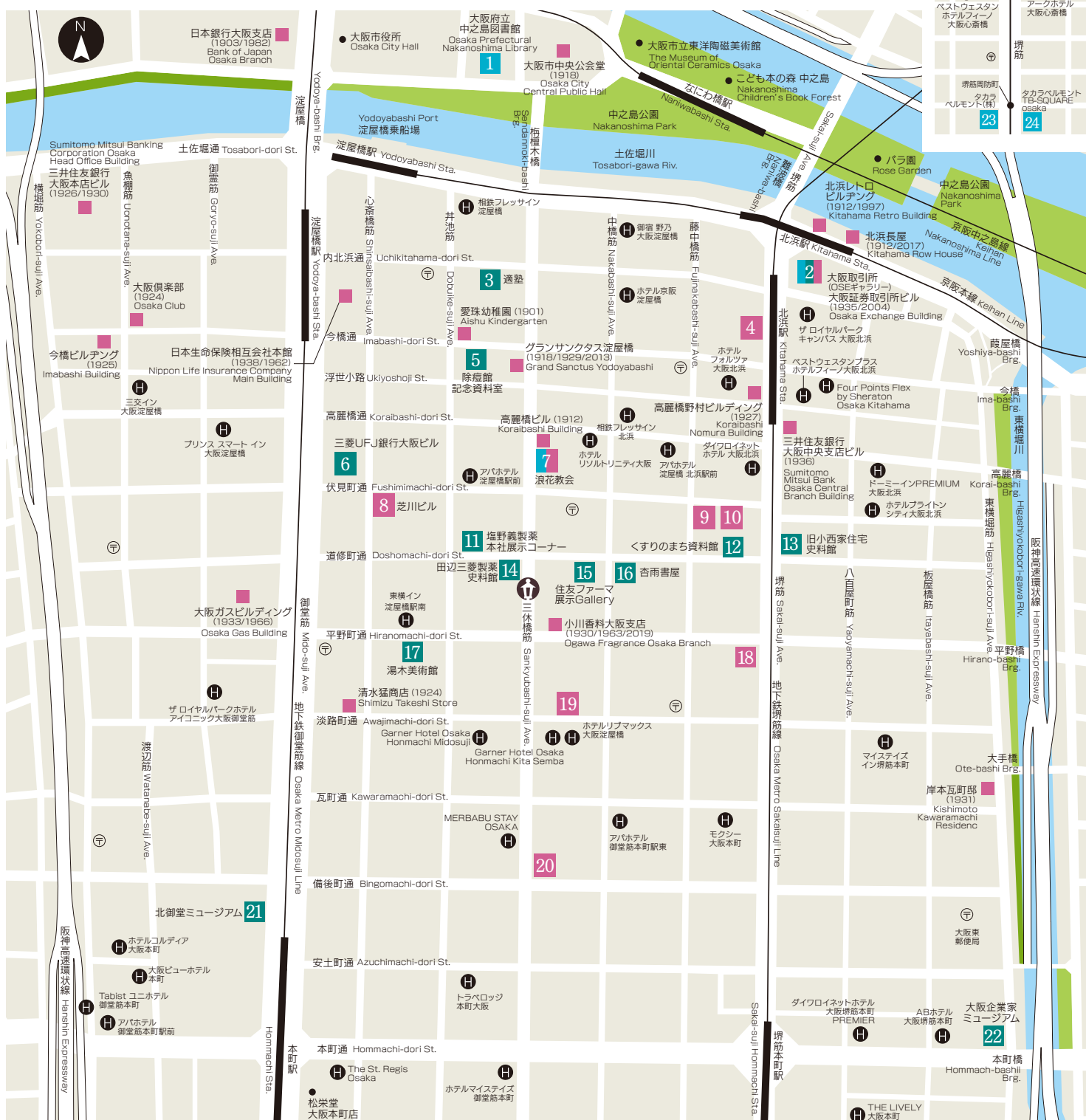

大阪取引所OSEギャラリー

Osaka Exchange (OSE) Gallery

北浜 1-8-16 大阪証券取引所ビル5階 1-8-16-5F Kitahama map **2**

取引所の歴史の他、株式や先物・オプションについて学べる大阪取引所グループの施設です。英語併記の展示コーナーやパネル設置の他、模擬売買を体験しながら取引の仕組みを学べます。

A learning facility by Osaka Exchange Group, offering bilingual displays and panels about stocks, futures, and options. Includes simulated trading experience.

適塾

Tekijuku

北浜 3-3-8 3-3-8 Kitahama map **3**

緒方洪庵が開いた医学・蘭学の私塾。重要文化財の建物の内部は当時の姿に復元され公開されています。周辺は緑地公園として整備され緒方洪庵の青銅像が静かに佇んでいます。

A private school of medicine and Dutch studies opened by OGATA Koan. The interior of this Important Cultural Property has been restored to its original form. Surrounded by a green park with a bronze statue of Ogata.

除痘館記念資料室

Jotokan Memorial Archives

今橋 3-2-17 緒方ビル4F 3-2-14-4F Imabashi map **5**

江戸末期に流行した天然痘（疱瘡）を予防する種痘の普及活動の拠点として、緒方洪庵を中心に「除痘館」が設立されました。その跡地である当地で、その活動と足跡を記念して資料の展示、公開をしています。

In the late Edo period, the "Jotokan" was set up by OGATA Koan to promote smallpox vaccination. Today, materials about its work and history are displayed here at the original site.

三菱UFJ銀行 大阪ビル本館1Fギャラリーラウンジ

MUFG Bank Osaka Building Gallery Lounge (1F)

伏見町 3-5-6 三菱UFJ銀行 大阪ビル1階 3-5-6-1F Fushimimachi map **6**

貨幣、両替商道具など歴史資料や絵画が展示され、デジタルマップで周辺の名所・旧跡を紹介するコーナーも併設しています。また、不定期でコンサートやセミナーなども開催されます。

Exhibits historical currency and paintings. Also features a digital map of local landmarks. Occasionally hosts concerts and seminars.

塩野義製薬本社展示コーナー

Shionogi & Co. Headquarters Exhibition Area

道修町 3-1-8 3-1-8 Doshomachi map **11**

1階ロビーで、商標「分銅」の実物や大福帳などのほか、江戸～明治時代の「絵びら」や「引き札」などを展示しています。これらは歴史資料としてだけでなく美術品としても高く評価されています。

Located in the first-floor lobby, this display includes historical trademarks and advertising materials from the Edo and Meiji periods, appreciated both as historical and art objects.

くすりのまち資料館

Kusuri no Machi Museum

道修町 2-1-8 少彦名神社 社務所ビル3階 2-1-8-3F Doshomachi map **12**

くすりの神様をお祀りする少彦名神社の社務所ビル3階にあり、道修町に関する様々な資料を展示しています。江戸時代からの歴史を紹介する動画「道修町劇場」は大変人気があります。

Located on the 3rd floor of the Sukunahikona Shrine office building, this museum displays materials related to Doshomachi's pharmaceutical history. The "Doshomachi Theater" video presentation is especially popular.

旧小西家住宅史料館

Former Konishi Residence Archive

道修町 1-6-9 1-6-9 Doshomachi map **13**

1903年に完成し2001年に国の重要文化財に指定されたコニシ株式会社の旧社屋です。住宅の一部を実際に見学できるほか、ボンドのコニシのあゆみを映像やパネルで紹介しています。見学はWEB予約制。

Built in 1903 and designated as an Important Cultural Property in 2001. Visitors can see part of the former residence and learn about the history of Konishi Co., Ltd. (Bond) through videos and panels. Reservation required via website.

田辺三菱製薬史料館

Mitsubishi Tanabe Pharma Historical Museum

道修町 3-2-10 田辺三菱製薬本社2F 3-2-10 Doshomachi map **14**

「くすりの町道修町」の歴史や文化と田辺三菱製薬のあゆみ、企業活動を紹介しています。創業時の看板や明治期の店先の再現などを展示しています。薬や体に関するクイズのコーナーもあります。見学は予約制

Exhibits the history of Doshomachi's pharmaceutical culture and the company's origins. Includes a recreated store from the Meiji era and health-related quizzes. Reservation required.

住友ファーマ展示Gallery

Sumitomo Pharma Exhibition Gallery

道修町 2-6-8 2-6-8 Doshomachi map **15**

大阪本社ビル1階のガラス張りのロビーに模型や展示パネル、動画上映、写真映写を展示し、住友ファーマの100年を超えるあゆみを紹介しています。外側から見学できます。

Located in the glass-walled lobby of the Osaka HQ, showcasing panels, videos, and photographs about the company's 100+ years of history. Visible from the outside.

武田科学振興財団 杏雨書屋

Takeda Science Foundation "Kyo-U" Library

道修町 2-3-6 2-3-6 Doshomachi map **16**

杏雨とは医学界を潤す雨の意です。国宝や重要文化財を含む貴重な本草・医学書や、東洋学の資料をを多数所蔵しており、常時医学・薬学を中心に古典籍類の他を展示しています。映像紹介もあります。

Houses valuable ancient medical texts, including National Treasures and Important Cultural Properties. Regular exhibits focus on classical medicine and pharmacy. Video presentations are available.

湯木美術館

Yuki Museum of Art

平野町 3-3-9 3-3-9 Hiranomachi map **17**

日本料理の名店「吉兆」の創業者湯木貞一が集めた茶道具や古美術品などを展示しています。重要文化財13点、重要美術品3点を所蔵。茶室の趣きで作られた展示室は清閑で上質な空間が広がっています。

[現在展示替え休館中。秋季展は8月29日から開催]

Exhibits tea utensils and antiques collected by YUKI Teichi, founder of "Kiccho," a renowned Japanese restaurant. Holds 13 Important Cultural Properties and 3 Important Art Objects.

"Currently closed for exhibition change. Autumn exhibition will start on August 29."

北御堂ミュージアム

Kitamido Museum

本町 4-1-3 津村別院 山門下1階部分 4-1-3 Hommachi (under the main gate of Tsumura Betsuin) map **21**

本願寺や浄土真宗と大阪との関わりなどの歴史を紹介するため、大阪と本願寺の歴史年表、大パノラマ図、復元模型などの資料を展示しています。

Showcases the historical connection between Honganji Buddhism and Osaka through timelines, panoramic views, and reconstructed models.

大阪企業家ミュージアム

Entrepreneurial Museum of Challenge and Innovation

本町 1-4-5 大阪産業創造館 地下1F 1-4-5-B1F Hommachi map **22**

大阪産業創造館の地下1階にあるミュージアムです。明治以降大阪で活躍した多くの企業家たちの事績や写真、ゆかりの品々を展示しています。

Located in the basement of Osaka Sangyo Sozokan. Displays stories, photos, and memorabilia of entrepreneurs who played a key role in Osaka's development.

Modern Architecture 近代建築

新井ビル 1922 Arai Building, 1922

国登録有形文化財
Registered National Tangible Cultural Property

今橋 2-1-1 2-1-1 Imabashi map **4**

神戸を拠点に活躍した河合浩蔵設計の元銀行建築です。古典主義様式から脱却しようとした幾何学的でモダンなデザイン。元営業室は人気スイーツ店・五感の本館として有名です。

Former bank building designed by KAWAI, Kōzō who was based in Kobe. Geometric and modern design intended to break away from the classicist style. The former operations office is now famous after being converted into the headquarters of popular sweets store Gokan.

芝川ビル 1927 Shibakawa Building, 1927

国登録有形文化財
Registered National Tangible Cultural Property

伏見町 3-3-3 3-3-3 Fushimimachi map **8**

建物にちりばめられた、中南米風の意匠を凝らした装飾が見どころです。4階のモダンテラスは都会の喧騒から抜け出したような異空間で、時間が経つのを忘れてしまいます。

The building is decorated in an elaborate Latin American style. The modern terrace on the 4th floor is a unique space that seems to have escaped the hustle and bustle of the city, making you lose track of time.

伏見ビル 1923 Fushimi Building, 1923

国登録有形文化財
Registered National Tangible Cultural Property

伏見町 2-2-3 2-2-3 Fushimimachi map **9**

当初はホテルとして建てられました。現在は客室を活かしたテナントビルとして使われています。1931年に大規模な改修がありましたが、全体に丸みを帯びたデザインが特徴。

Originally built as a hotel. Currently used as a tenant building by converting guest rooms into offices. Extensively renovated in 1931 but still characterized by its overall rounded design.

青山ビル 1921 Aoyama Building, 1921

国登録有形文化財
Registered National Tangible Cultural Property

伏見町 2-2-6 2-2-6 Fushimimachi map **10**

高級輸入食品を扱う実業家の自邸として建てられました。外観を覆い尽くす蔦は甲子園球場から株分けされたもの。戦後間もなくに青山家が取得してテナントビルになりました。

Built as the residence of a businessman who dealt in high-end imported foods. The ivy covering the exterior was a strain from Kōshien Stadium. The Aoyama family acquired the building soon after WWII and used it as a tenant building.

生駒ビルヂング 1930 Ikoma Building, 1930

国登録有形文化財
Registered National Tangible Cultural Property

平野町 2-2-12 2-2-12 Hiranomachi map **18**

当時の最先端の意匠・アール・デコをまとった生駒時計店の旧店舗兼事務所ビルです。屋上の時計は幾何学的でモダン。時計塔の下の縦に長い出窓と2階の丸窓は時計の振り子のよう。

Former store-cum-office building of Ikoma Clock Store clad in the then cutting-edge Art Deco style. The clock on the roof is geometric and modern. The tall bay window below the clock tower and the round window on the second floor together resemble a wall clock pendulum.

船場ビルディング 1925 Semba Building, 1925

国登録有形文化財
Registered National Tangible Cultural Property

淡路町 2-5-8 2-5-8 Awajimachi map **19**

玄関を抜けた先にある中庭のパティオが美しい近代建築。元々は荷馬車などを引き込むのに便利ようにと考えたつくり。100周年で外観などが改修されました。

A modern building with a beautiful courtyard patio after entering through the entrance. Originally, the courtyard patio was designed so that horse-drawn carts and other vehicles could be pulled in conveniently. The exterior was renovated for its 100th anniversary.

綿業会館 1931 Cotton Industry Hall, 1931

国指定重要文化財
Nationally Designated Important Cultural Property

備後町 2-5-8 2-5-8 Bingomachi map **20**

近代大阪の繊維業の発展を今に伝える倶楽部建築。渡辺節の設計によって、外観や各室が異なる様式でデザインされています。

A club building that conveys the development of Osaka's textile industry in the modern era. Designed by WATANABE, Setsu, the exterior and each room was designed in a different style.

一部の店舗などを除き、近代建築の内部に許可なく入ることはできません。

With the exception of certain commercial establishments, entry into the interiors of the modern buildings is not permitted without authorization.

Event イベント

8/24 [Sun]

モノポリー体験イベント 「モノポリーライト in TB-SQUARE」

Monopoly experience "Monopoly Light in TB-SQUARE"

会場：タカラベルモント 大阪ショールーム「TB-SQUARE osaka」
Venue: Takara Belmont Osaka Showroom "TB-SQUARE osaka"

島之内 2-13-22 2-6-2 Shimanouchi map [24](#)

13:30～16:00

[申込不要 no need to pre-register・定員 20名 maximum participants 20 persons・無料 no admission fee]

当日会場にて申し込み。参加状況によっては少々お待ちいただく場合もあります。

Register at the venue on the day of the event on a first-come-first-served basis. So, depending on the number of participants, you may be asked to wait a little.

2008年に発売された大阪版モノポリーを使っのモノポリー体験会です。ルールをご存じない方や経験の浅い方でも、2000年の世界チャンピオン・岡田さんをはじめとする日本を代表するベテランプレーヤーから教わりながらモノポリーを楽しめます。当日、同会場で日本選手権近畿地区大会が開催されます。

This is a Monopoly hands-on event using the Osaka version of Monopoly released in 2008. Even those who do not know the rules or are inexperienced can enjoy playing Monopoly while learning from veteran players who represent Japan, including Mr. Okada, the 2000 World Champion. The Japan Championship Kinki Regional Tournament will be held at the same venue on the same day.

<https://monopoly-championship.jp/japan/2025/index.html>

主催：日本モノポリー協会 Organized by: Monopoly Association of Japan



8/25 [Mon] ～29 [Fri]

1970大阪万博 meets 2025大阪・関西万博

Expo'70 in Osaka meets Expo 2025 Osaka, Kansai, Japan

会場：タカラベルモント 大阪本社1F ロビー
Venue: Takara Belmont Osaka Head Office 1F Lobby

東心斎橋 2-1-1 2-1-1 Higashi Shinsaibashi map [23](#)

10:00～16:00

[申込不要 no need to pre-register・入場無料 no admission fee]

当社が1970年の大阪万博に出展した「タカラ・ビューティリオン」の模型や設計図、現在開催中の大阪・関西万博でのコシノジュンコ氏デザインのユニフォームなどを展示

Exhibits include a model and blueprints of the Takara Beautillion that we exhibited at the 1970 Osaka Expo, and uniforms designed by Junko Koshino for the current Osaka/Kansai Expo.



JPX北浜フェスタ JPX Kitahama Festa at Osaka Exchange

有識者セミナー Seminar by Experts

会場：大阪証券取引所ビル 5階オーバルルーム

Venue: Oval Room, 5th Floor, Osaka Exchange Building

北浜 1-8-16 1-8-16 Kitahama map [2](#)

[事前申し込み Pre-registration・

定員 70名 maximum participants 70 persons・無料 no admission fee]

日本取引所グループホームページ「セミナーイベント情報」よりお申し込みください。▶

お問合せ：Tel.06-4706-0800

大阪金融の中心「大阪取引所」で毎年開催しているJPX北浜フェスタ。今年は個人投資家のための情報発信メディア「STOCK VOICE」で活躍中の講師陣が送る日本株セミナーを連日開催いたします。

Held annually at Osaka's financial hub, the Osaka Exchange, the JPX Kitahama Festa will feature daily seminars on Japanese stocks by experts from STOCK VOICE, a media outlet for individual investors.

8/27 [Wed] 18:30～19:30 受付開始18:00

「年末の日本株展望～有望株を探して～」

講師：内藤証券 投資調査部 シニア・アナリスト 北原奈緒美氏

8/28 [Thu] 18:30～19:30 受付開始18:00

「日本株の現状と今後の見通し」

講師：岩井コスモ証券 投資調査部 フェロー 有沢正一氏

8/29 [Fri] 18:30～19:30 受付開始18:00

「これからの日本株投資戦略」

講師：三菱UFJ eスマート証券 チーフストラテジスト 河合達憲氏



Related Events 関連イベント

8/28 [Thu] ～9/3 [Wed]

2025 フェスタアート・EXPO 2025 FESTART EXPO

会場：大阪府立中之島図書館3階 多目的スペース2

Venue: Osaka Prefectural Nakanoshima Library, Multipurpose space 2

北区中之島 1-2-10 1-2-10 Nakanoshima Kita-ku map [1](#)

11:00～18:00 *29[Fri] 19:00まで Closing time、30[Sat] 17:00まで Closing time、31[Sun] 休館 Closed、3[Wed] 16:00まで Closing time

[申込不要 no need to pre-register・入場無料 no admission fee]

2025年！大阪・関西万博開催で盛り上がる大阪、気軽に街なかでアートを楽しめるように、大阪府立中之島図書館でアートイベントを開催します！「フェスタアート大阪」に参加しているギャラリーを中心に、落語家の桂米團治師匠の作品ブースや京都宇治のギャラリーから図書館にちなんだ貴重な「蔵書票」の展示があります。In 2025, as Osaka buzzes with excitement for the Expo, we're bringing art to the heart of the city with a special event at the Osaka Prefectural Nakanoshima Library! Centered around galleries participating in "Festa Art Osaka," the event will also feature a booth showcasing works by the rakugo performer Master KATSURA Yonedanji, as well as a rare exhibition of ex libris (bookplates) related to libraries, presented by a gallery from Uji, Kyoto.

出展ギャラリー（8ギャラリー） Participating Galleries (8 galleries)
padGALLERY, KOUICHI FINE ARTS, 花田商店、画廊 大千、芝田町画廊、乙画廊、igu_m_art、KAZE ART PLANNING
padGALLERY, KOUICHI FINE ARTS, Hanada Shoten, Gallery Taichi, Shibatacho Gallery, Otsu Gallery, igu_m_art, KAZE ART PLANNING

特別展 Special Exhibition

桂米團治ブース

Booth of KATSURA Yonedanji (Rakugo Performer)

8/28 [Thu] 12:00～

桂米團治師匠によるオープニングセレモニー
Opening Ceremony by Master KATSURA Yonedanji



©米朝事務所



中田一男作品

アート影絵芝居（京都・宇治）

Art Kagee Shibai

主催：FESTART OSAKA 実行委員会 Organizing: FESTART OSAKA action committee
<https://www.festart.org/>

お問い合わせ：フェスタアート大阪実行委員会事務局（風アートプランニング内）

e-mail: kaze.artplanning512@gmail.com

mobile: 080-8516-8391（平日11:00～17:00）

開催中～11/21 [Fri]

五代没後140年特別展示

Special Exhibition: 140 Years since the Death of GODAI Tomoatsu

会場：大阪証券取引所ビル 1階／5階

Venue: 1st & 5th Floor, Osaka Exchange Building

北浜 1-8-16 1-8-16 Kitahama map [2](#)

[申込不要 no need to pre-register・入場無料 no admission fee]

特別協力：大阪商工会議所 大阪企業家ミュージアム



開催中～11/30 [Sun]

大阪府20世紀美術コレクション展示

Osaka Prefecture 20th Century Art Collection Exhibition

会場：大阪証券取引所ビル 1階アトリウム

Venue: Atrium, 1st Floor, Osaka Exchange Building

北浜 1-8-16 1-8-16 Kitahama map [2](#)

[申込不要 no need to pre-register・入場無料 no admission fee]

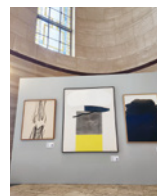

開催中～8/29 [Fri]

クイズイベント！めざせ！取引所マスター

Quiz Challenge: Master the Exchange!

会場：大阪証券取引所ビル 5階OSEギャラリー

Venue: OSE Gallery, 5th Floor, Osaka Exchange Building

北浜 1-8-16 1-8-16 Kitahama map [2](#)

[申込不要 no need to pre-register・入場無料 no admission fee]



船場博覧会 2025 特別編

SEMBA EXPO 2025 Special Edition

主催：船場博覧会実行委員会

協賛：(株)池田商店、百又(株)(千島土地(株)グループ)、三菱UFJ銀行、(株)清林社、大阪シティ信用金庫、三井住友銀行、光世証券(株)、広田証券(株)、(一財)大阪毛織会館、上野製薬(株)、南都銀行、今橋藤浪ビル、豊田産業(株)、日本生命保険(相)、小川香料(株)、(株)元商會、(株)ノットコーポレーション、関電不動産開発(株)、丸中(株)、(一社)大阪ビルディング協会、五代友厚プロジェクト、タカラベルモント(株)、(株)松栄堂

協力：船場のまちの多くの企業と皆様



船場博覧会2025特別編 HP

<https://semba-navi.com/event/sembaexpo2025summer>

編集：田畑妙子 デザイン：河村岳志
Editing: Taeko Tabata Design: Takeshi Kawamura